FOR RENT

賃料	管理費等
143,000円	3,000円

ミサワホーム施工の築浅物件！閑静な高級住宅地

２面採光,３方角住戸,メゾネット,角住戸,最上階,上階無し,振り分け,全室東南向き,通風良好,当社管理物件,防犯ガラス,陽当たり良好,デザイナーズ,駅まで平坦,外壁タイル張り,閑静な住宅街,耐火構造,

【外観】

【間取り図】

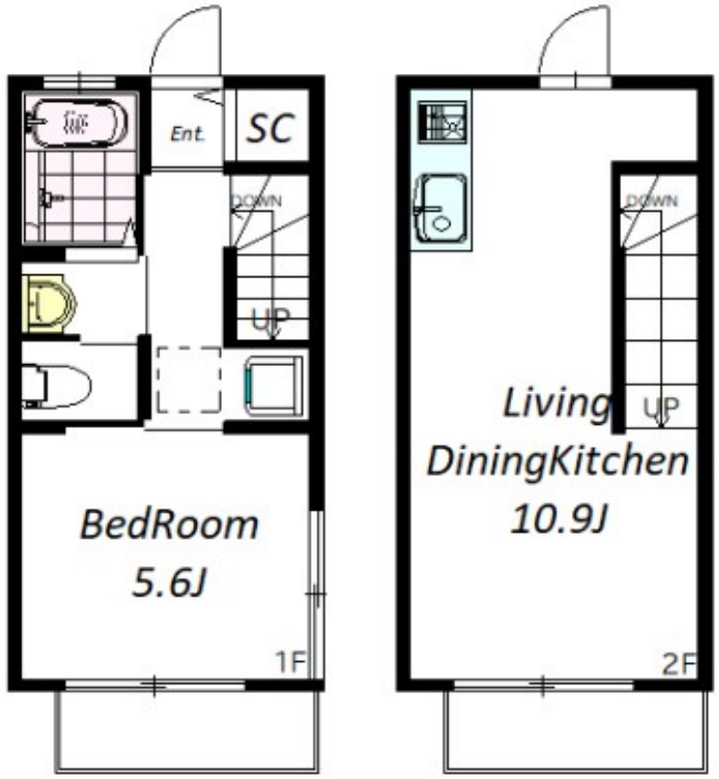

間取り	1LDK		
敷金	無	礼金	1ヶ月
敷引／償却金	- -	保証金	無
物件種別	アパート		
建物名・部屋番号	チャートハウス　101号室		
物件所在地	東京都世田谷区等々力１丁目30-3		
交通	東急大井町線　尾山台駅　徒歩6分 東急大井町線　等々力駅　徒歩10分		
間取詳細	LDK(10.9畳) 洋室(5.6畳)		
構造･規模	木造 2階建 1-2階		
専有面積	37.58㎡	向き	南東
築年月	2020年9月	契約期間	2年
損害保険	有 17,900円 24ヶ月	入居時期	即時
駐車場	駐輪場 バイク置き場		
設備	２口コンロ,ＢＳ,ＣＳ,ＴＶインターホン,エアコン,エアコン２台,エアコン全室,オープンキッチン,シ		
その他費用	[一時金]　鍵交換費用：28,600円　クリーニング費用：79,200円 [月次費用]　快適安心サービス：1,100円		
入居諸条件	ペット不可 二人可 法人可 子供相談 単身可		
保証会社	必須　利用料：賃料総額の50%　　月々：賃料総額の１%が引き落とし手数料としてかかります		
備考	当社が元付会社です。ご安心してお問い合わせ下さい。03-3424-5800　当社は総合仲介会社なので他社様インターネット掲載物件も一括紹介できますのでお気軽にご相談下さい。 ※1年未満の解約の場合、違約金として賃料の1ヶ月分。 ※保険料：推奨21,000円～		

※図面と現況が異なる場合は現況が優先となります。　※間取りの「S」はサービスルーム(納戸)です。

情報更新日2025年7月29日　No.0000006770

お問合せ先

東京都知事（10）第48590号
(公社)首都圏不動産公正取引協議会/(公社)東京都宅地建物取引業協会

フジミ株式会社 アパマンショップ明大前店

東京都世田谷区松原１丁目37-19
TEL:03-6265-7661
E-mail : meidaimaeten@apamanshop-fc.com
URL : https://www.243net.jp/

←携帯サイトから物件詳細を閲覧できます！

取引態様
仲介元付（専任）

手数料負担の割合	貸主	0%	借主	100%
手数料配分の割合	元付	0%	客付	100%

不動産コード：2117630　物件管理コード：1112809673200000051552

※取引条件の有効期限は情報更新日より30日間となります。