FOR RENT

賃料	管理費等
150,000円	0円

３方角住戸,３面採光,角住戸,振り分け,通風良好,東南角住戸,南西角住戸,南面２室,南面リビング,陽当たり良好,駅まで平坦,平坦地

【外観】

【間取り図】

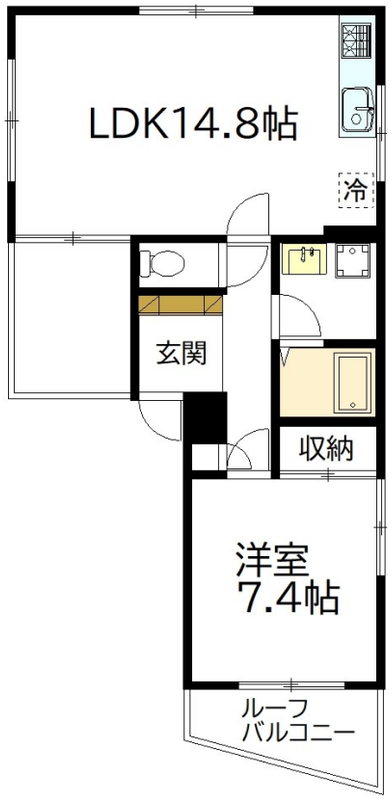

間取り	1LDK		
敷金	1ヶ月	礼金	1ヶ月
敷引／償却金	- -	保証金	-
物件種別	マンション		
建物名・部屋番号			
物件所在地	東京都世田谷区松原２丁目		
交通	京王線　明大前駅　徒歩2分 京王井の頭線　東松原駅　徒歩10分		
間取詳細			
構造･規模	鉄筋コンクリート 4階建 2階		
専有面積	53.94㎡	向き	
築年月	1988年5月	契約期間	2年
損害保険	有	入居時期	即時
駐車場			
設備	３口以上コンロ,エアコン,キッチンに窓,クローゼット,システムキッチン,シューズボックス,トイレ有,		
その他費用	[一時金]　鍵交換代：27,500円		
入居諸条件	ペット不可 楽器等の使用不可 二人可		
保証会社	必須　お問い合わせください。		
備考			

※図面と現況が異なる場合は現況が優先となります。　※間取りの「S」はサービスルーム(納戸)です。

情報更新日2025年7月29日　No.0000006559

お問合せ先

東京都知事（10）第48590号
(公社)首都圏不動産公正取引協議会/(公社)東京都宅地建物取引業協会

フジミ株式会社 アパマンショップ明大前店

東京都世田谷区松原１丁目37-19
TEL:03-6265-7661
E-mail : meidaimaeten@apamanshop-fc.com
URL : https://www.243net.jp/

←携帯サイトから物件詳細を閲覧できます！

取引態様	手数料負担の割合	貸主	0%	借主	100%
仲介先物	手数料配分の割合	元付	0%	客付	100%

不動産コード：2117630　物件管理コード：1112809673200000051331

※取引条件の有効期限は情報更新日より30日間となります。