FOR RENT

賃料	管理費等
139,000円	6,000円

１フロア２住戸,２面採光,オートロック,モニタ付オートロック,角住戸,閑静な住宅街,耐火構造,耐震構造,平坦地,防犯カメラ

【外観】

【間取り図】

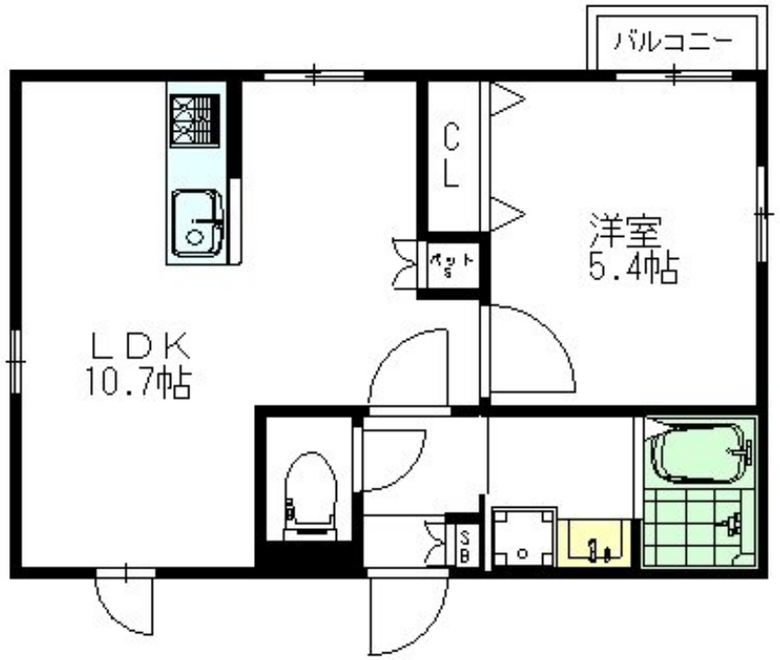

間取り	1LDK		
敷金	1ヶ月	礼金	0.5ヶ月
敷引／償却金	- -	保証金	-
物件種別	マンション		
建物名・部屋番号	Park　Way　102号室		
物件所在地	東京都三鷹市井の頭２丁目5-13		
交通	京王井の頭線　三鷹台駅　徒歩3分 京王井の頭線　井の頭公園駅　徒歩8分		
間取詳細			
構造･規模	ALC 3階建 1階		
専有面積	38.32㎡	向き	北東
築年月	2023年8月	契約期間	2年
損害保険	有 18,400円	入居時期	即時
駐車場	駐輪場		
設備	３口以上コンロ,ＢＳ,ＴＶインターホン,エアコン,エアコン２台,エアコン全室,カウンターキッチン,キ		
その他費用	[一時金]　鍵交換代：22,000円　マイコンシェルクラブ：15,000円　退去時クリーニング費用：55,000円		
入居諸条件	ペット可 楽器等の使用不可 二人可		
保証会社	必須　初回：家賃等総額　50%　　2年毎に2万		
備考	退去時ハウスクリーニング費用￥55,500（税込)は借主負担となります。		

※図面と現況が異なる場合は現況が優先となります。　※間取りの「S」はサービスルーム(納戸)です。

情報更新日2025年7月15日　No.0000007089

お問合せ先

東京都知事（10）第48590号
全国宅地建物取引業協会連合会

フジミハウジング株式会社 吉祥寺店

東京都武蔵野市吉祥寺本町１丁目9-2須田ビル2Ｆ
TEL:0422-27-5346　FAX:0422-27-5347
E-mail : kichijouji@243net.jp

←携帯サイトから物件詳細を閲覧できます！

取引態様	手数料負担の割合	貸主	0%	借主	100%
仲介元付（一般）	手数料配分の割合	元付	0%	客付	100%

不動産コード：2112703　物件管理コード：1112809673200000051886

※取引条件の有効期限は情報更新日より30日間となります。