FOR RENT

新築

賃料	管理費等
93,000円	4,000円

２面採光,ダブルロック,角住戸,全室南向き,一種低層,駅まで平坦,閑静な住宅街,始発駅,制震構造,耐火構造,平坦地,緑豊かな住宅地

【外観】

【間取り図】

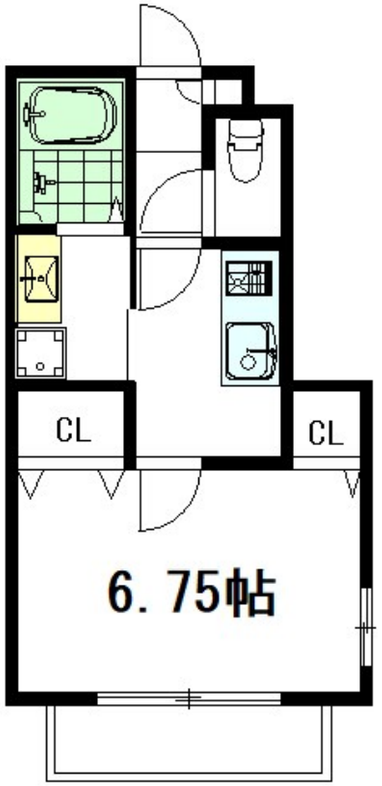

間取り	1K		
敷金	1ヶ月	礼金	2ヶ月
敷引／償却金	- -	保証金	-
物件種別	アパート		
建物名・部屋番号	エリソン　101号室		
物件所在地	東京都武蔵野市吉祥寺南町５丁目9-6		
交通	中央・総武線各停　西荻窪駅　徒歩7分 中央・総武線各停　吉祥寺駅　徒歩17分		
間取詳細			
構造･規模	その他 2階建 1階		
専有面積	25㎡	向き	南
築年月	2025年7月上旬	契約期間	2年
損害保険	有　20,000円　24ヶ月	入居時期	2025年7月上旬予定
駐車場	有(敷地内) 25300円/月～ 1台駐車可 駐輪場		
設備	３口以上コンロ,ＬＡＮ,ＴＶインターホン,エアコン,エコキュート,クローゼット,シャワー付洗面台,シ		
その他費用	[一時金]　24Hサポート：22,000円		
入居諸条件	性別女性限定		
保証会社	必須　初回賃料総額65%　月額2%		
備考			

※図面と現況が異なる場合は現況が優先となります。

※間取りの「S」はサービスルーム(納戸)です。

情報更新日2025年6月10日　　No.0000005883

お問合せ先

東京都知事（10）第48590号
全国宅地建物取引業協会連合会

フジミハウジング株式会社 吉祥寺店

東京都武蔵野市吉祥寺本町１丁目9-2須田ビル2Ｆ
TEL:0422-27-5346　　FAX:0422-27-5347
E-mail : kichijouji@243net.jp

←携帯サイトから物件詳細を閲覧できます！

取引態様
仲介元付（専任）

手数料負担の割合	貸主	0%	借主	100%
手数料配分の割合	元付	0%	客付	100%

不動産コード：2112703　　物件管理コード：1112809673200000050620

※取引条件の有効期限は情報更新日より30日間となります。