FOR RENT

賃料	管理費等
73,500円	3,500円

２面採光,ロフト,角住戸,通風良好,デザイナーズ,閑静な住宅街,平坦地

【外観】

【間取り図】

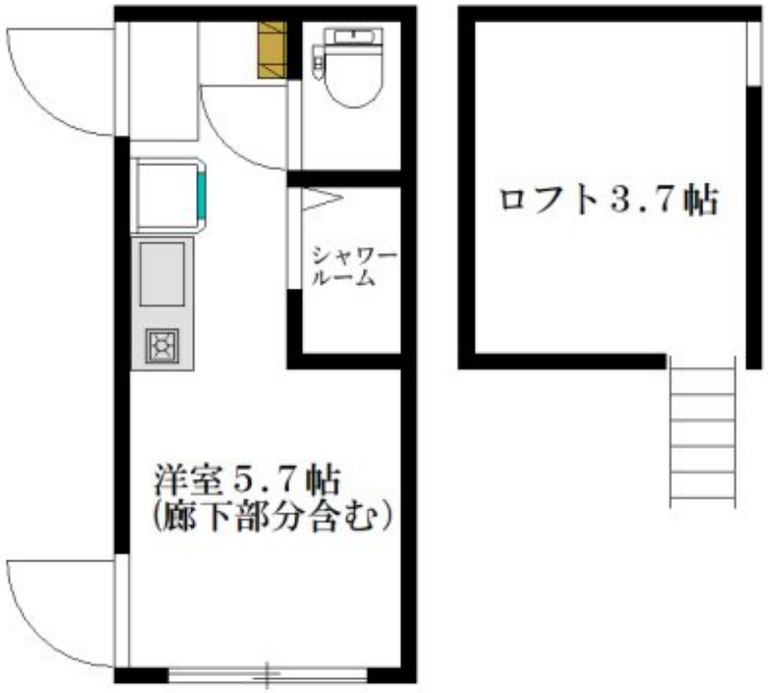

※図面と現況が異なる場合は現況が優先となります。　※間取りの「S」はサービスルーム(納戸)です。

間取り	1R		
敷金	無	礼金	1ヶ月
敷引／償却金	- -	保証金	-
物件種別	アパート		
建物名・部屋番号	ハーモニーテラス代沢　103号室		
物件所在地	東京都世田谷区代沢１丁目14-3		
交通	京王井の頭線　池ノ上駅　徒歩6分 京王井の頭線　駒場東大前駅　徒歩7分		
間取詳細			
構造･規模	木造 2階建 1階		
専有面積	11.7㎡	向き	西
築年月	2018年1月	契約期間	2年
損害保険	有　20,000円　24ヶ月	入居時期	即時
駐車場	駐輪場 バイク置き場		
設備	ＴＶインターホン,エアコン,システムキッチン,シューズボックス,トイレ有,フローリング,温水洗浄便座		
その他費用	[一時金]　24時間サポート：22,000円　鍵交換代：19,800円　クリーニング代：51,700円		
入居諸条件	ペット不可 事務所不可 楽器等の使用不可		
保証会社	必須　初回：賃料等総額の65%　毎月：賃料等総額の2%		
備考	短期解約違約金あり。バイク駐車場有り。 shamaisonショップ！創業30年以上の実績！弊社が元付会社です。 ネット掲載物件は全てご紹介可能です。ご安心してお問合せ下さい♪ 不動産の購入/売却もお任せください！ 独自販促路で土地・実需物件・収益物件など多くのニーズを網羅しております。		

情報更新日2025年9月8日　No.0000006501

お問合せ先

東京都知事（10）第48590号
(公社)首都圏不動産公正取引協議会/(公社)東京都宅地建物取引業協会

フジミハウジング株式会社

東京都世田谷区北沢２丁目１９－１０ 2F
TEL:03-3424-5800　FAX:03-3424-5371
E-mail : shimokita_s@243net.jp
URL : http://www.243net.jp/

←携帯サイトから物件詳細を閲覧できます！

取引態様
仲介元付（専任）

手数料負担の割合	貸主	0%	借主	100%
手数料配分の割合	元付	0%	客付	100%

不動産コード：15896　物件管理コード：1112809673200000051272

※取引条件の有効期限は情報更新日より30日間となります。